חוק התכנון והבנייה, התשכ"ה - 1965

תכנית מפורטת

מס' 634-0370122

חלקה 20 בגוש 3090, מושב שחר

תשריט מצב מוצע	גליון 1 מתוך 1
מחוז	דרום
מרחב תכנון מקומי	לכיש
רשות מקומית	לכיש
ישוב	שחר
תכנית בסמכות	מקומית
איחוד וחלוקה	ללא איחוד וחלוקה
היתרים או הרשאות	תכנית שמכוחה ניתן להוציא היתרים או הרשאות
מונה תדפיס התשריט	2
מועד הפקה	16/11/2015 11:10
שלב	הגשה — מהדורה 1
שטח התכנית	14.445 דונם — קנה מידה 1:500

אישורים

שמות וחתימות*

מגיש התכנית	דני אללי תאריך:	חתימה:
עורך ראשי	אורית שווץ תאריך:	חתימה:

בעלי ענין בקרקע*

בעלים	תאריך: רשות מקרקעי ישראל	חתימה:
חוכר	דני אללי תאריך:	חתימה:

* כמפורט בהוראות / הודעה

טבלת גושים וחלקות*

מספר גוש	חלק/ כל הגוש	מספרי חלקות בשלמות/ן	מספרי חלקות בחלקיות/ן
3090	חלק	20	88

* לפירוט נוסף יש לפנות להוראות התכנית

הריני מצהיר בזאת כי המפה הטופוגרפית/המצבית המהווה רקע לתכנית זו, נערכה על ידי ביום 07.09.2015 והיא הוכנה לפי הוראות נוהל מבא"ת ובהתאם להוראות החוק ולתקנות המודדים שבתוקף. דיוק הקו הכחול והקדסטר:
מדידה גרפית

שם המודד	מספר רשיון	חתימה	תאריך
אייל רבינוביץ	984		

גרסת מערכת 02.2012

מקרא

- גבול תכנית
- יא שטח מוסמך
- 1234 גוש מוספה
- גבול חלקה מוספה
- רוחות דרך
- מספר דרך
- קו בנין
- רוחב דרך
- דרך מאושרת
- קרקע חקלאית
- מגורים בישוב כפרי
- מגרש המחולק לתאי שטח
- קו-בנין

מקרא מפת מדידה

מקרא

- מבנה
- צריפיסיכנה,חממה
- אספלט
- אבן שפה
- דרך עפר
- גדר מיל ו רשת
- גדר אבן/מקר
- גדר אבו/ טר אבו/ גדר/ במון
- שפת ואדי
- מדרון עליון/ שיפוע סבע
- עץ
- 12.85 נקודת גובה אופיינית
- קו גובה משני (0.5, 0.5 מ')
- קו גובה ראשי (5.0, 2.5, 1.0 מ')
- שוחת ביקורת כללית
- עמוד כללי
- ארון כללי
- עמוד תאורה
- עמוד תקשורת
- ע. חשמל עץ
- ע. חשמל בטון
- ע. חשמל מעלה
- ע.חשמל. זרית
- שוחה/ גוב מים
- שוחת ביוב
- שוחת ניקוז
- גוב תקשורת

תרשים התמצאות - קנ"מ 1:12000

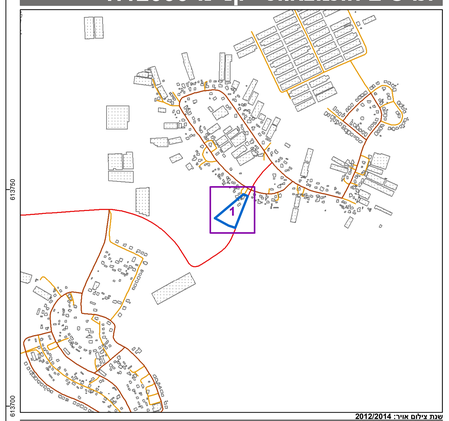

שנת צילום אויר: 2012/2014

תרשים סביבה - קנ"מ 1:3000

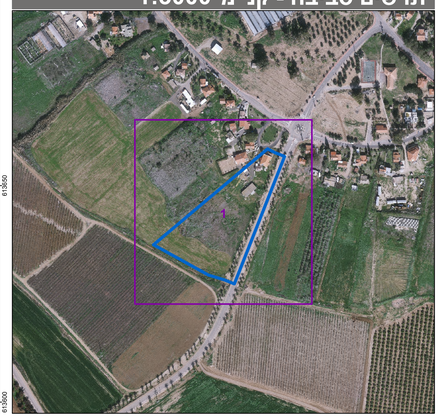

N

גוש 3090

גוש 3091

0 5 10 20 30 40 מטרים