

מצב מאושר

נספח לתכנית מס' 634-0583658

שדה פוטו-וולטאי מושב ניר זן

גליון 1 מתוך 1	
תחולה	רקע
תיאור	תכנית
תאריך עריכת הנספח	08/03/2018
קנ"מ	1:2500
תרשימים נוספים	קנ"מ 1:10,000/1:20,000
עורך הנספח	
שם: רפאל לרמן	חתימה:
תאריך: לרמן אוריכלים ומתכנני ערים בע"מ	

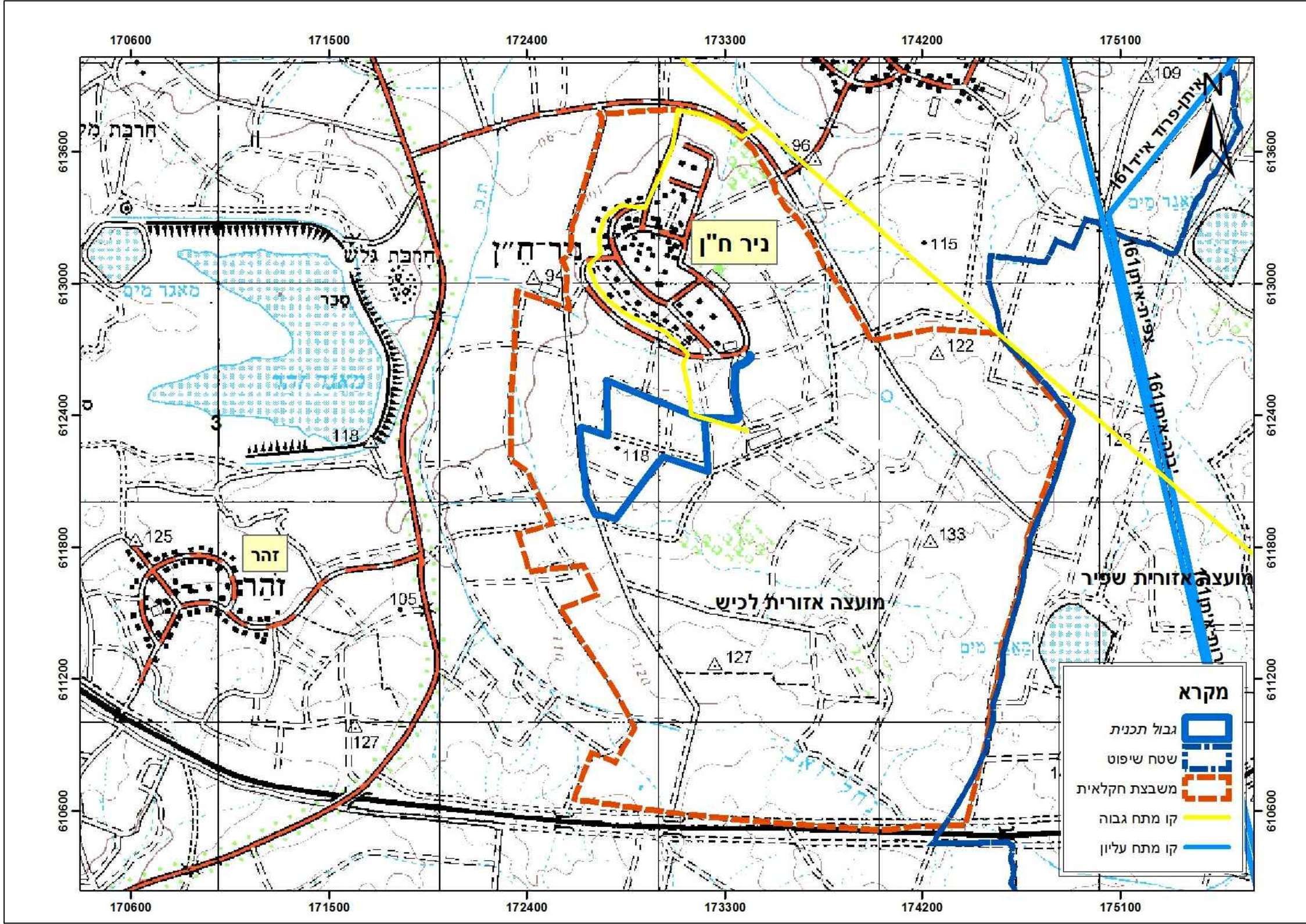

קנ"מ 1:20,000

תרשים סביבה

מקרא

- גבול תכנית
- גבול תכנית מאושרת
- מגורים א'
- מגורים ב'שוב כפרי
- קרקע חקלאית
- שטח ציבורי פתוח
- פרטי פתוח
- דרך מאושרת
- דרך מוצעת
- דרך גישה
- גבול מחסם משבצת חקלאית
- גבול תא שטח
- מספר תא שטח
- קו מקורות

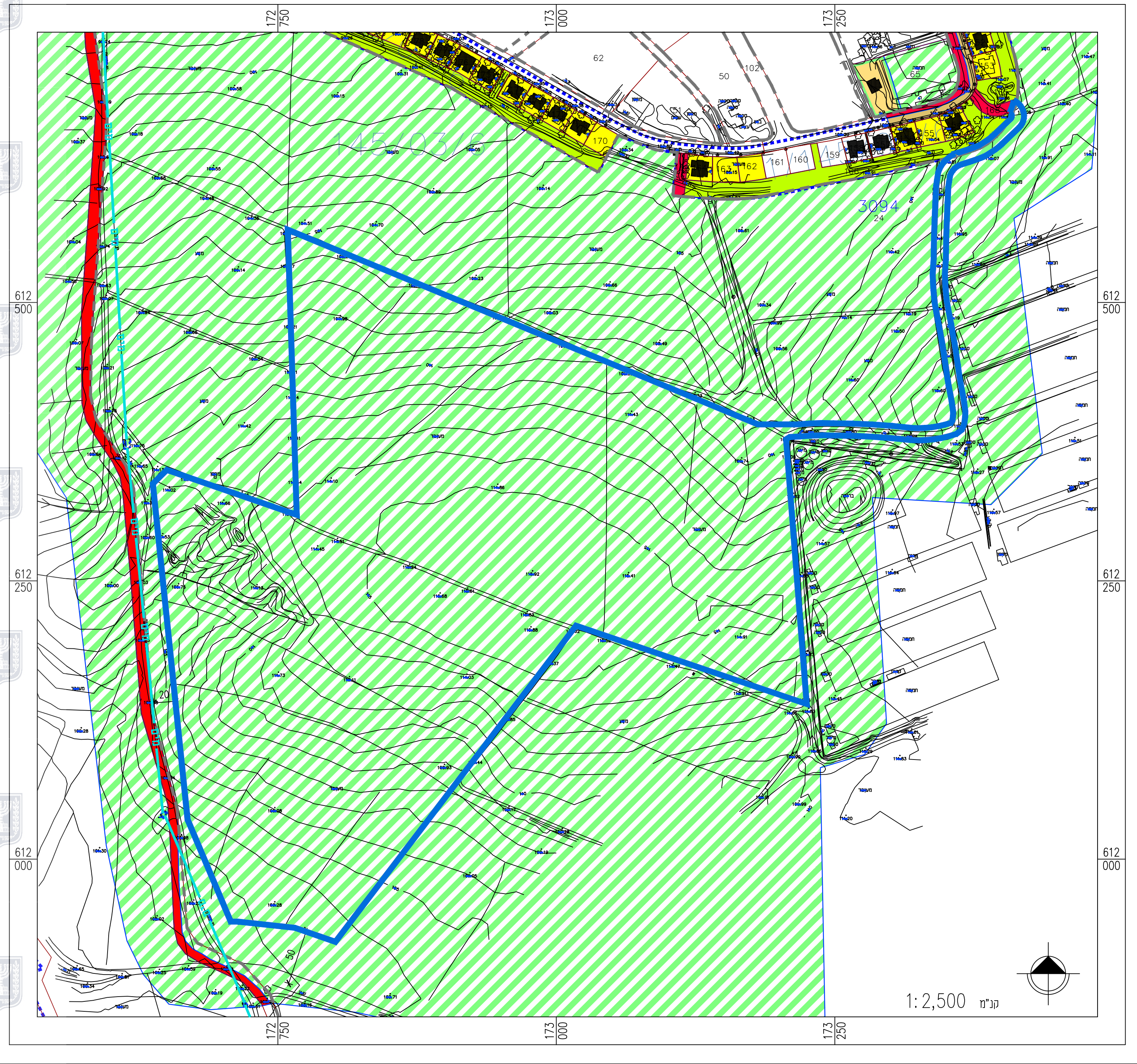

קנ"מ 1:2,500

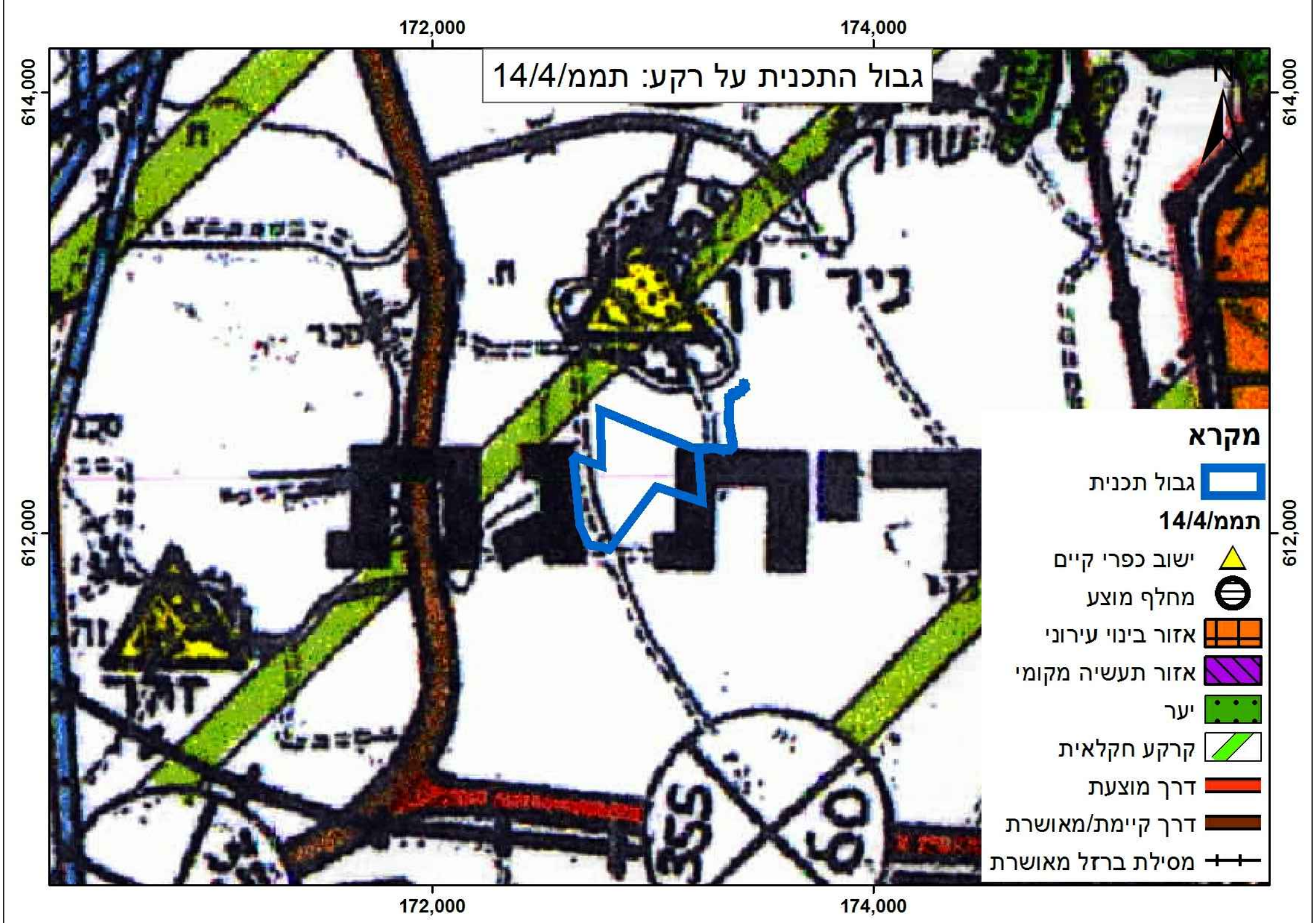

קנ"מ 1:20,000

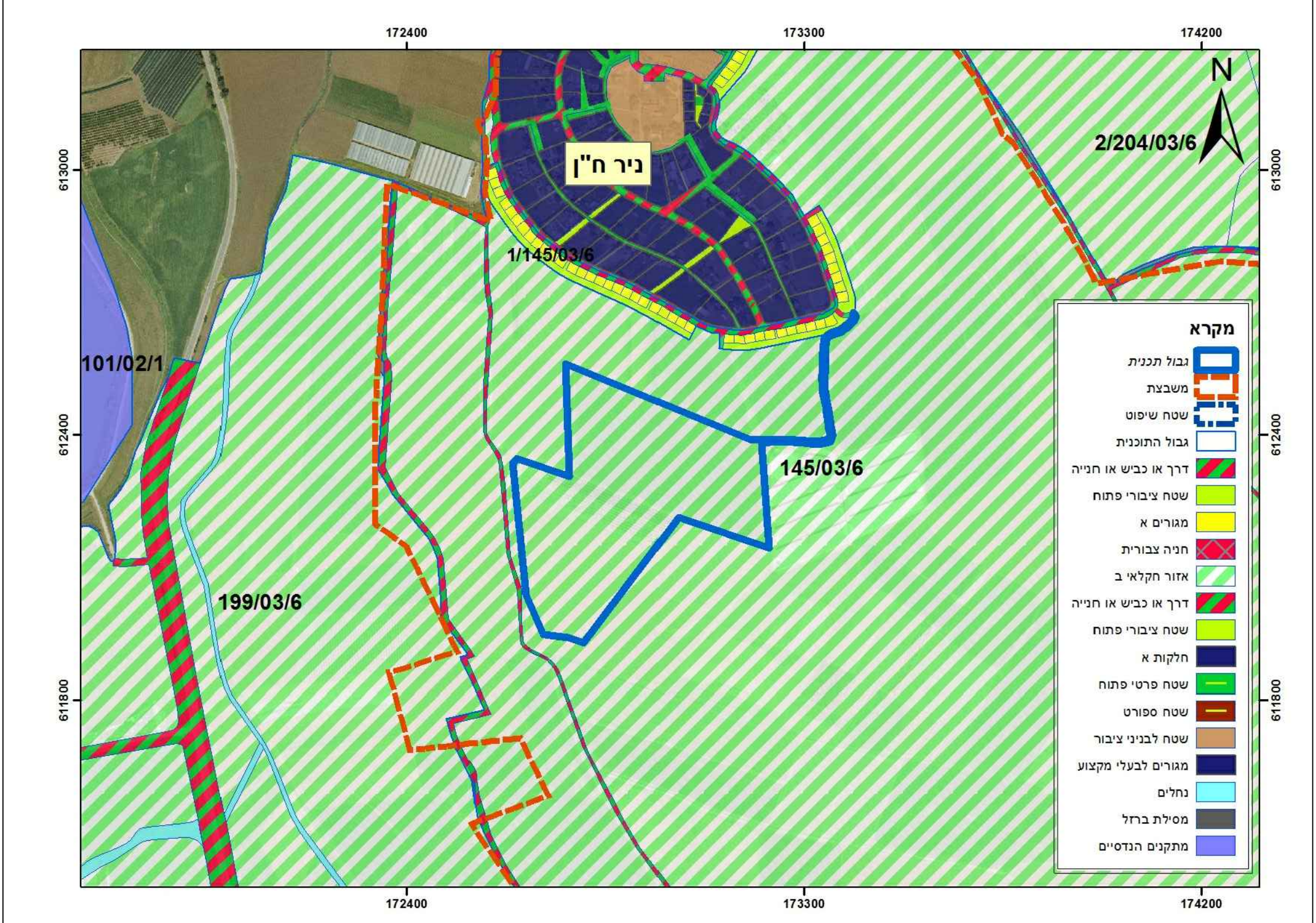

קנ"מ 1:10,000

גבול תכנית על רקע תכניות מפורטות

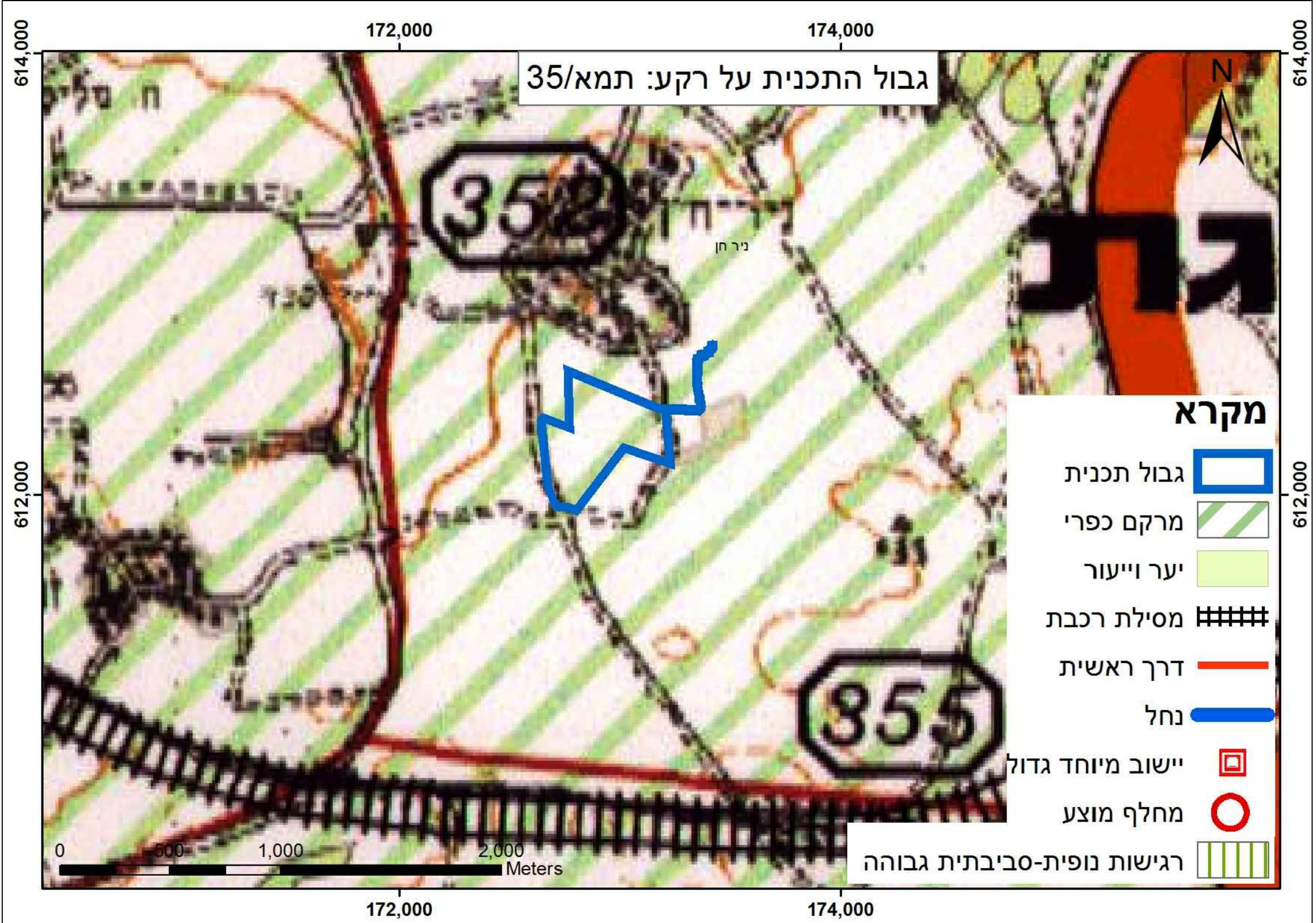

קנ"מ 1:20,000

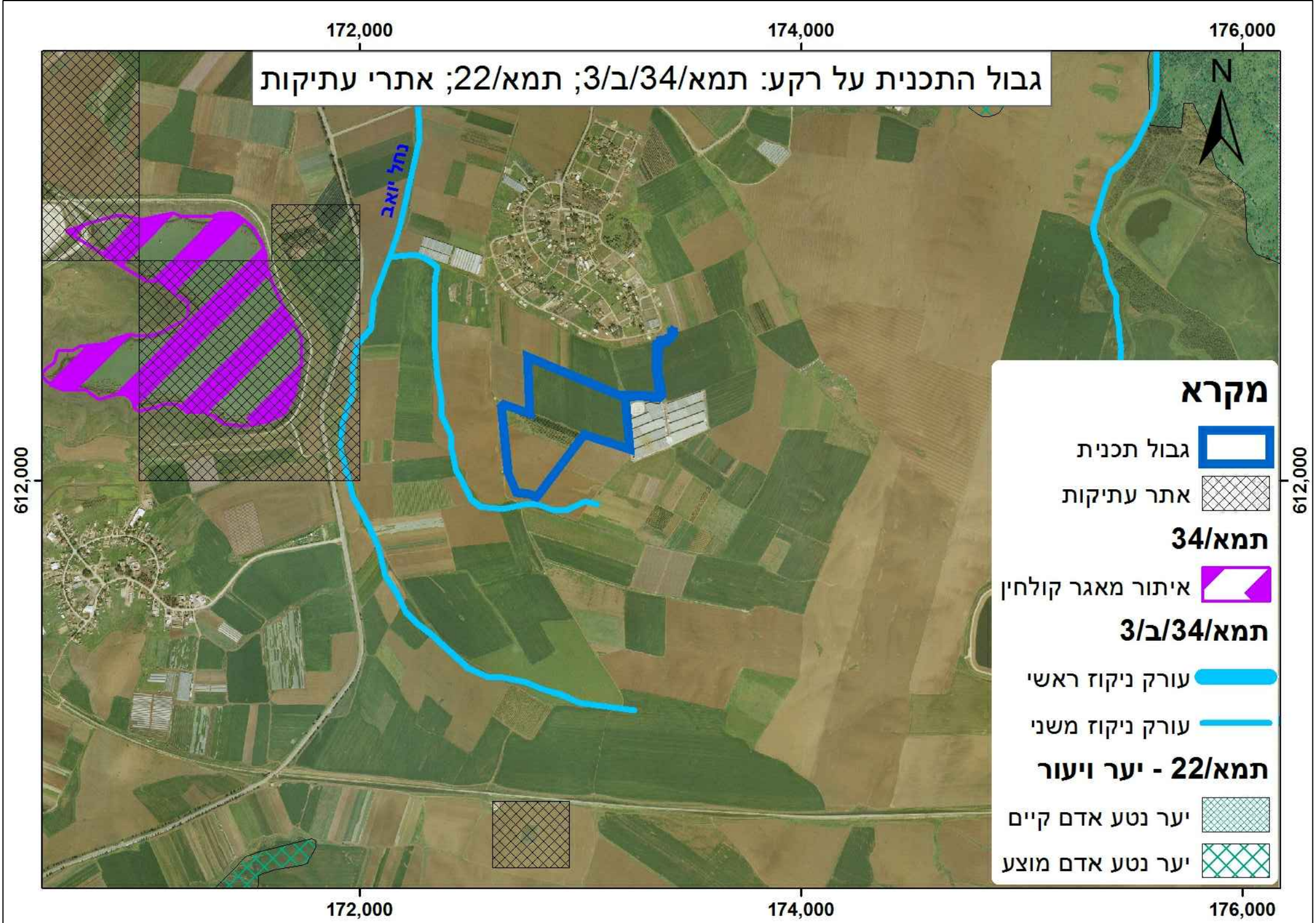

קנ"מ 1:20,000